

ASUS

DSL N16 VDSL

Modem Kurulumu



Kuruluma başlamadan önce modeminizin gri portuna VDSL kablonuzu ve siyah güç adaptörünü taktığınızdan emin olun.

Hatırlatma: Bilgisayarınızı modeme bağlayacaksanız, CAT kablo kullanarak bağlantı yapmanız gerekmektedir. Kurulumu bilgisayar üzerinden devam edecekseniz ADIM 4'ten başlayabilirsiniz.

ADIM 1:

Modeminize telefonunuz üzerinden bağlanacaksanız, öncelikle telefonunuzun Ayarlar bölümüne girin.

ADIM 2:

Wi-Fi seçeneğine tıklayın.

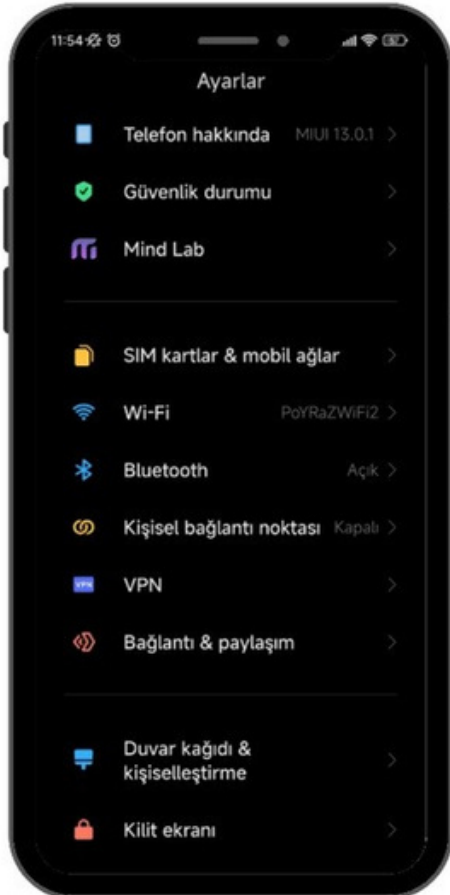

ADIM 3:

Wi-Fi ayarlarınızda, modemizin markasıyla ilgili bir ağ ismi arayın. Örneğin, ASUS marka bir modeminiz varsa, Wi-Fi ağ listesinde "ASUS" adıyla bir seçenek göreceksiniz. Bu seçeneğe tıkladıktan sonra, modemizin altında yer alan Wi-Fi şifresini girin ve internete bağlanın.



ADIM 4:

Tarayıcınızı (Chrome, Opera vb.) açın ve adres çubuğuna 192.168.1.1 yazıp Enter'a basın. Sonrasında sizden kullanıcı adı ve şifre isteyecektir. Varsayılan kullanıcı adı ve şifre "admin" olacaktır.



ADIM 5:

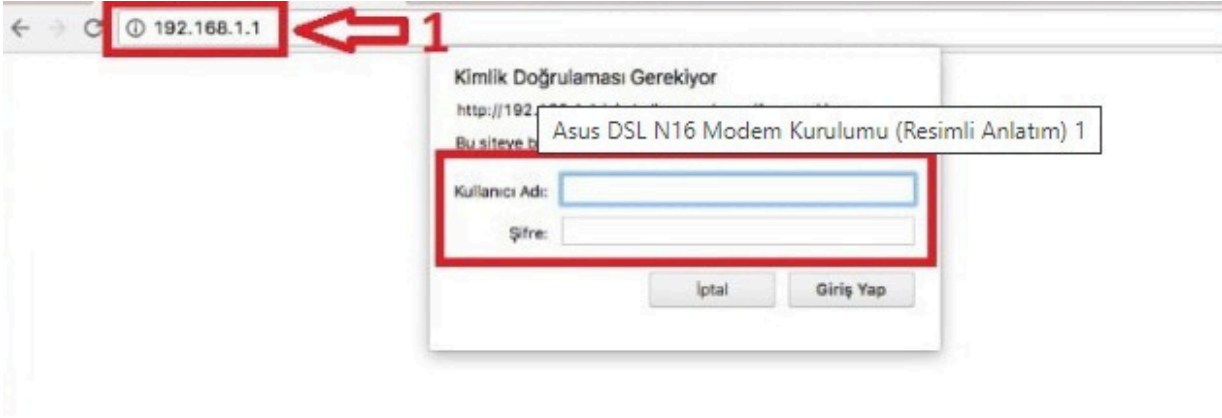

ADIM 6:

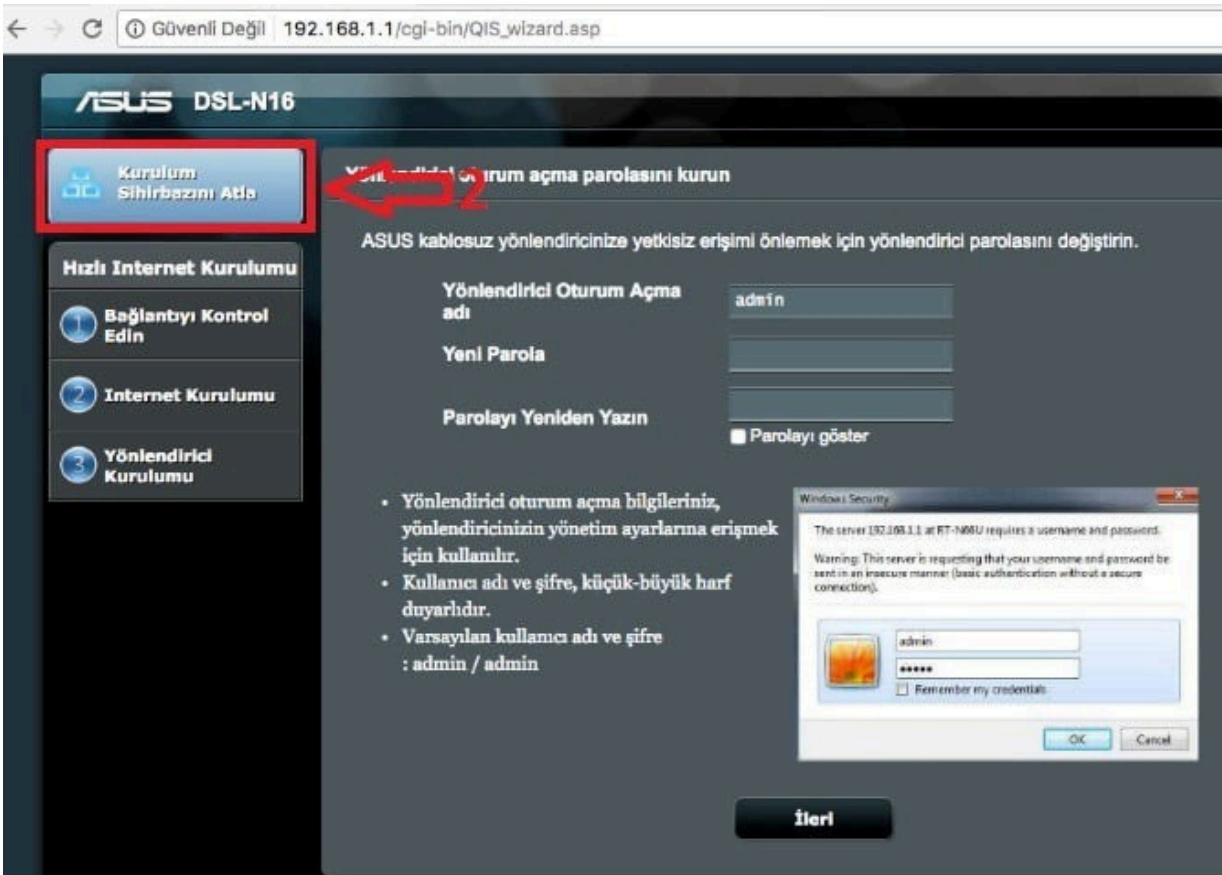

Panelimize giriş yaptıktan sonra karşımıza kurulum sihirbazı gelecek, kurulum sihirbazını atla diyerek bu kısmı atlıyoruz

ADIM 7:

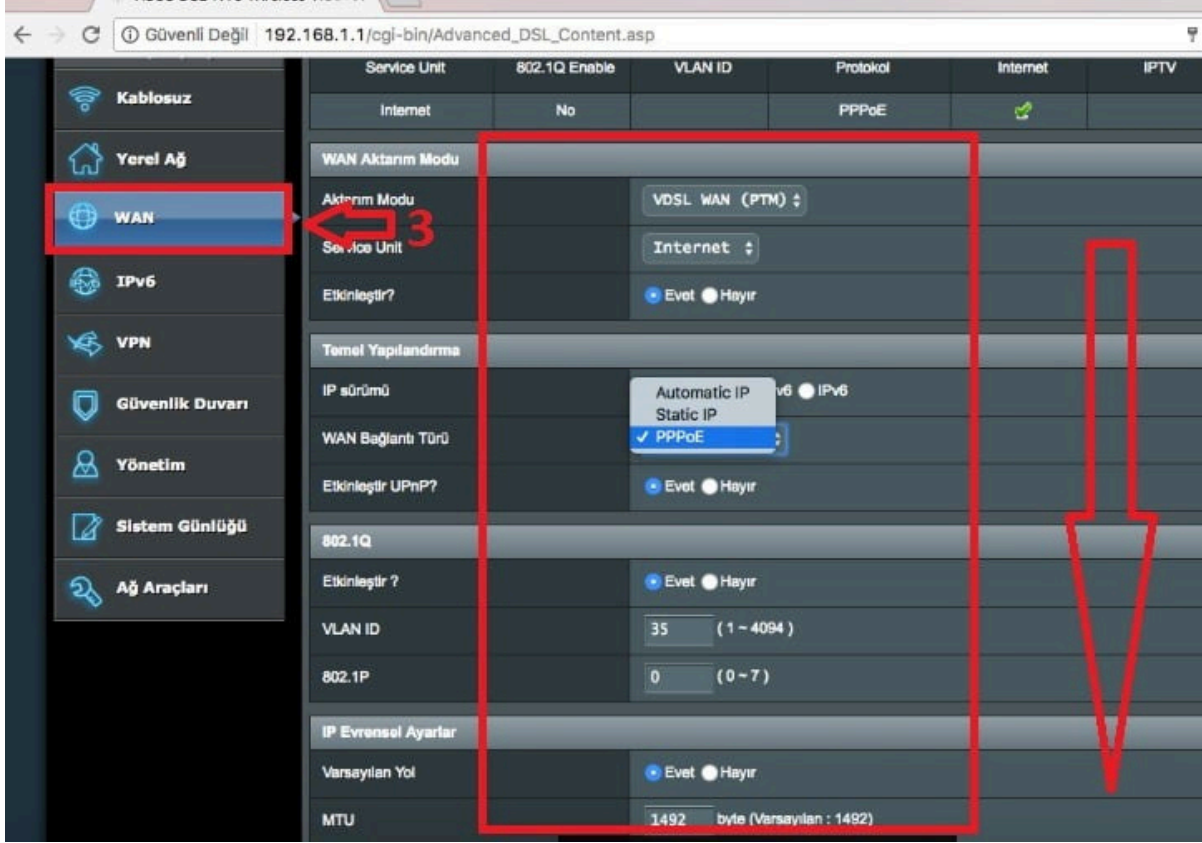

PPP kullanıcı adı ve şifresini giriyoruz. Bu bilgiler size SMS yoluyla iletilmiş olmalıdır. Daha sonra "KAYDET" tuşuna basarak yapılan değişiklikleri kaydediyoruz. Modem, 15 dakika içinde IP adresini alacaktır ve internet bağlantısı aktif hale gelecektir. Eğer IP adresi alınmaz veya bağlantı sorunu yaşarsanız, 0850 302 8902 numaralı müşteri hizmetleriyle iletişime geçebilirsiniz veya WhatsApp destek hattından yardım alabilirsiniz.

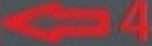
MTU	1492 byte (Varsayılan : 1492)
IPv4 Ayan	
WAN IP'si otomatik alınsın mı?	<input checked="" type="radio"/> Evet <input type="radio"/> Hayır
DNS Sunucusuna otomatik bağlansın mı?	<input checked="" type="radio"/> Evet <input type="radio"/> Hayır
Etkinleştir NAT	<input checked="" type="radio"/> Evet <input type="radio"/> Hayır
PPP Ayan	
PPP Kullanıcı Adı	<input type="text"/>
Parola	<input type="password"/>
PPP Kimlik Doğrulama	AUTO
Bağlantı türü	<input checked="" type="radio"/> Her Zaman Açık (Önerilen) <input type="radio"/> İstek Üzerine Bağlan (0 dakika boşta kalırsa kapat)
TCP MSS Seçeneği	0 byte (0 means use default)
Ek pppd seçenekleri	<input type="text"/>
Özel ISS Gereksinimi	
MAC Adresi	<input type="text"/> <input type="button" value="MAC Kopyası"/>
<input type="button" value="Kaydet"/> 	

Not: Eğer bağlantı sağlanmazsa, modemın IP alması yaklaşık 15 dakika sürebilir. Her 15 dakikada bir modem IP almayı dener. 15 dakika sonunda hala bağlantı alamadıysanız, Yakanet müşteri hizmetlerine 0850 302 89 02 numarasından ulaşabilirsiniz.